STAROSTWO POWIATOWE W GLIWICACH
WYDZIAŁ ARCHITEKTURY I NADZORU BUDOWLANEGO
44-100 Gliwice, ul. Zygmunta Starego 17

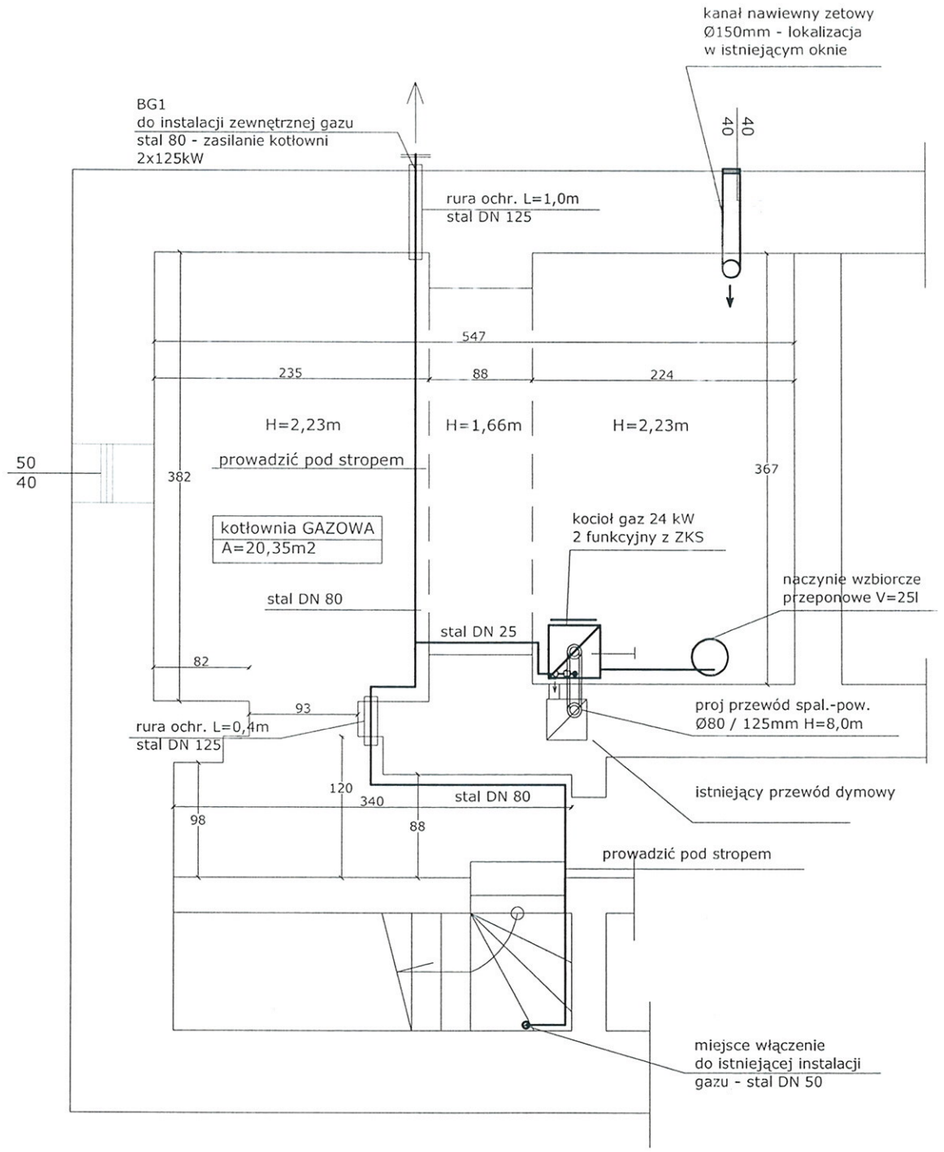

Legenda:

——— instalacja gazu

Wytyczne instalacyjne:

- Istniejący kocioł węglowy zdemontować.
- Istniejący zasobnik wody V=100l zdemontować.
- Istniejącą instalację c.o. / c.w.u. z rur stalowych Ø32-Ø20 zdemontować w obrębie pomieszczenia kotłowni węglowej.

- Zabudować kocioł gazowy 24 kW 2 funkcyjny z zamknięta komorą spalania
- Wykonać instalację gazowej DN 80 z podłączeniem kotła - stal DN 25
- Wykonać montaż przewodu spalinowo-powietrznego Ø 80 / 125mm w istniejącym kominie dymowym z wyprowadzeniem przewodu ponad dach.
- Wykonać nową instację c.o. z PEX D25 w pomieszczeniu kotłowni i włączyć do istniejących instalacji c.o.
- Wykonać podłączenie do istniejącej instalacji c.w.u. z rur PP D20.
- Wykonać stały nawiew powietrza do pomieszczenia poprzez zabudowę kanału typu "Z" Ø150mm w istniejącym okienku - wylot kanału sprowadzić 30 cm nad posadzkę, osiatkować wlot do kanału.

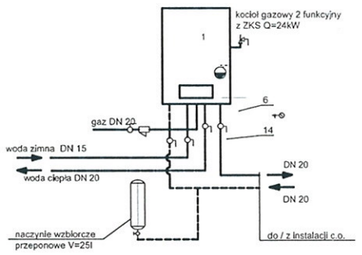

USŁUGI INSTALACYJNO - MONTAŻOWE HATLAPA inż. HATLAPA PAWEŁ
44-180 Toszek, ul. Ludowa 19

Inwestor: **Centrum Kultury "Zamek w Toszku" ul. Zamkowa 10 44-180 Toszek**	*Tytuł opracowania:* **Budowa kotłowni gazowej o mocy 2x125kW w miejscu istniejącej kotłowni olejowej w budynku zamku oraz zabudowy kotła gazowego 2-funkcyjnego o mocy 24kW w budynku administracyjnym wraz z instalacją gazową na terenie Centrum Kultury "Zamek w Toszku" w Toszku przy ul. Zamkowej 10 (dz nr 26)**	*Branża:* **sanitarna**
		Skala: **1:50**
		Data: **08/2016**
Nazwa rysunku: **Rzut piwnic budynku administracyjnego - kocioł 24kW**		*Faza:* **PB**
Projektował: mgr inż Marcin Korczala	*Nr upraw:* SLK/0006/POOS/03	*Podpis:*
Sprawdził: inż Leonard Kusz	*Nr upraw.* 1649/94 i 74/80	*Podpis:*
		Nr rysunku: **06**

A3